





Legende

AHD	Abhangdecke
SNR	Sondernutzungsrecht
	Herd/Ofen
	Spüle
	Kühlschrank
	Geschirrspüler
	Waschmaschine

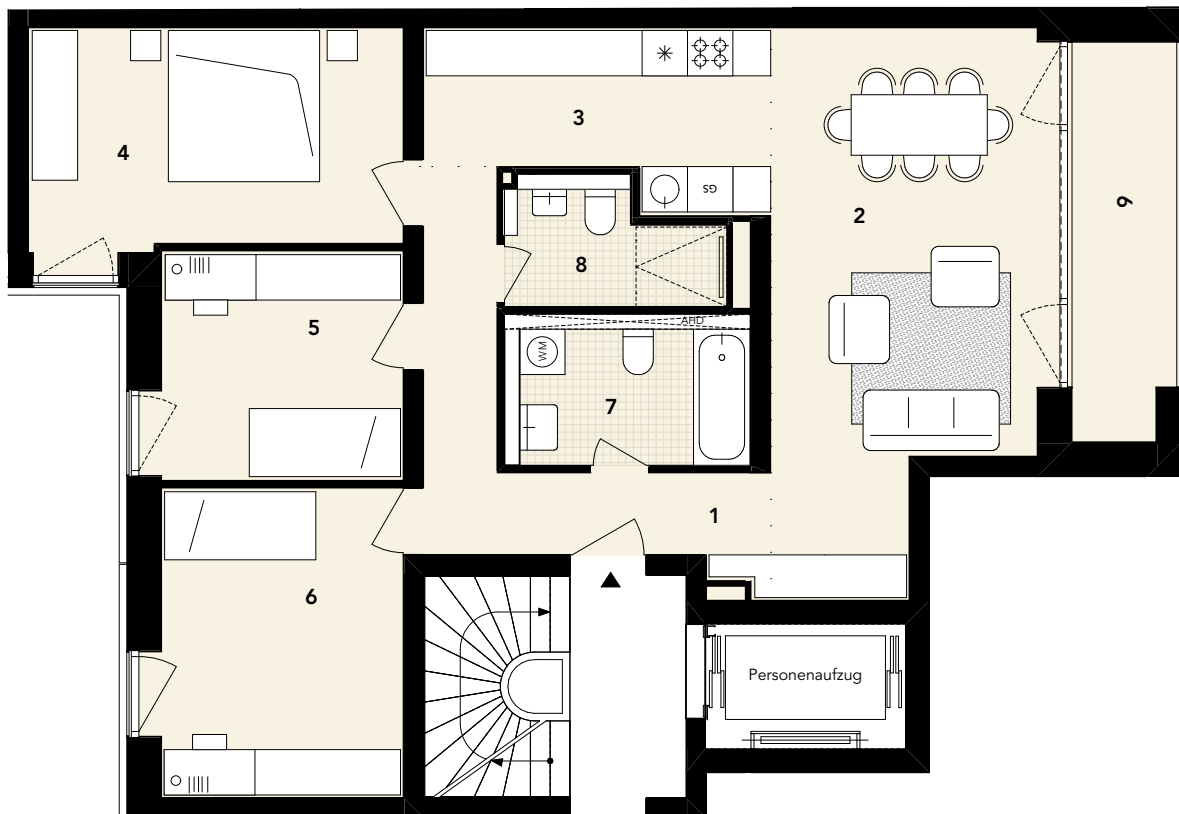

A, WE06 - A.1.1.04

1	Flur / Diele	9,27
2	Wohn- / Esszimmer	24,84
3	Küche	9,55
4	Zimmer 1	14,67
5	Zimmer 2	10,04
6	Zimmer 3	13,43
7	Bad 1	6,50
8	Bad 2	4,25
9	Loggia (50%)	3,56
		96,11 m²

pac

Bauvorhaben
Neubau von drei Wohngebäuden mit Tiefgarage in der
Packhofstraße und Eichamtstraße,
14776 Brandenburg an der Havel

Inhalt
**Haus A
WE06 - A.1.1.04**

Bauherr
Packhof Quartier GmbH,
Dorfstraße 11, 14552 Michendorf

Architekt
zanderrotharchitekten GmbH
Dunkerstraße 63, 10439 Berlin, 030.40505760

Projekt-
entwicklung
SmartHoming GmbH
Dunkerstraße 63, 10439 Berlin, 030.405057611
Artectura Ingenieurbüro Grotmann
Kanalstraße 8-9, 14776 Brandenburg ad Havel,
03381.7960800

Stand 15.12.2021 Index 0
Format A4 Maßstab 1:100 (1m=1cm)

