





Legende

- AHD Abhangendecke ca. 30cm
- SNR Sondernutzungsrecht
-  Herd/Ofen
-  Spüle
-  Kühlschrank
-  Geschirrspüler
-  Waschmaschine

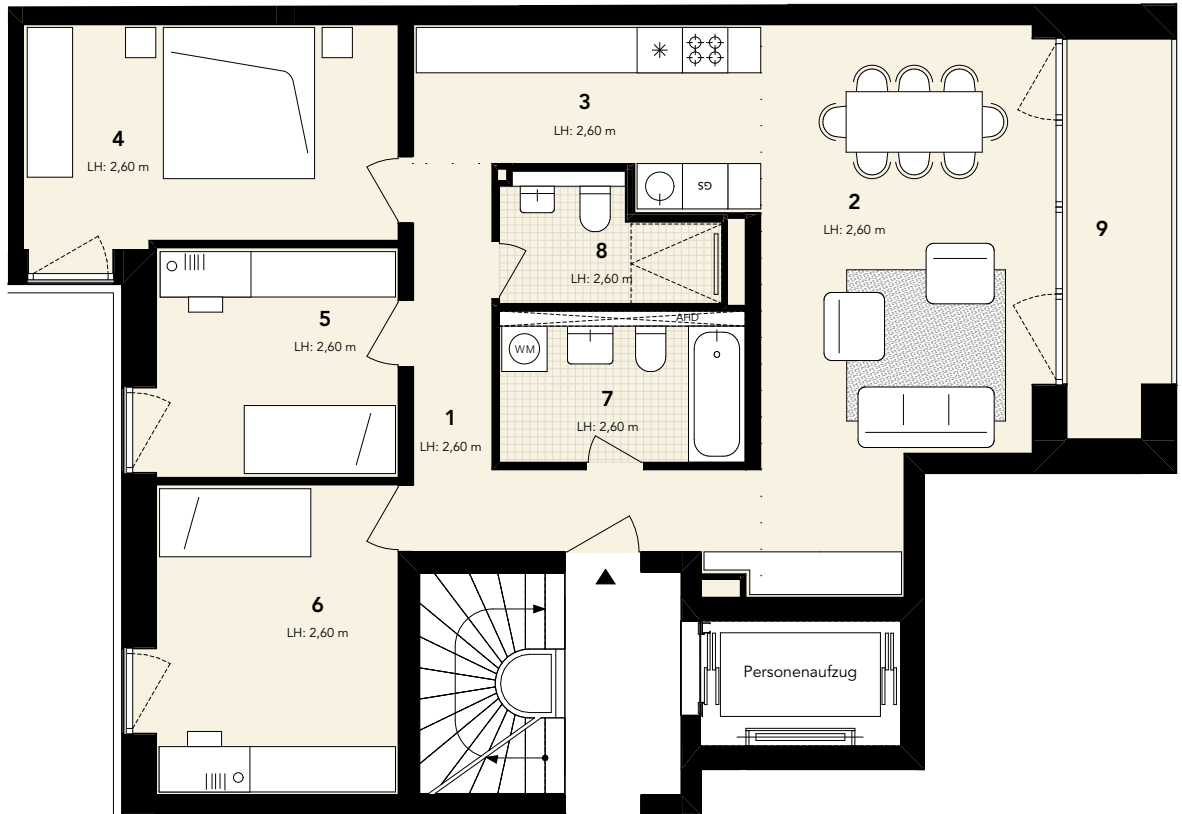

A, WE11 - A.1.2.06

1	Flur / Diele	9,49
2	Wohn- / Esszimmer	25,33
3	Küche	9,50
4	Zimmer 1	14,48
5	Zimmer 2	10,04
6	Zimmer 3	13,43
7	Bad 1	6,50
8	Bad 2	4,25
9	Loggia (50%)	3,56
		96,58 m²

pac

Bauvorhaben Neubau von drei Wohngebäuden mit Tiefgarage in der Packhofstraße und Eichamtstraße, 14776 Brandenburg an der Havel

Inhalt **Haus A
WE11 - A.1.2.06**

Bauherr Packhof Quartier GmbH,
Dorfstraße 11, 14552 Michendorf

Architekt **zanderrotharchitekten GmbH**
Dunkerstraße 63, 10439 Berlin, 030.40505760

Projekt-
entwicklung SmartHoming GmbH
Dunkerstraße 63, 10439 Berlin, 030.405057611
Artectura Ingenieurbüro Grotmann
Kanalstraße 8-9, 14776 Brandenburg ad Havel,
03381.7960800

Stand 01.04.2022 Index 0
Format A4 Maßstab 1:100 (1m=1cm)

