





Legende

- AHD Abhangendecke
- SNR Sondernutzungsrecht
-  Herd/Ofen
-  Spüle
-  Kühlschrank
-  Geschirrspüler
-  Waschmaschine

C, WE60 - C.2.2.18

1	Flur / Diele	9,49
2	Flur	26,66
3	Küche	9,87
4	Zimmer 1	16,50
5	Zimmer 2	12,38
6	Zimmer 3	10,62
7	Bad 1	6,50
8	Bad 2	4,26
9	Terrasse (50%)	27,94

124,22 m²

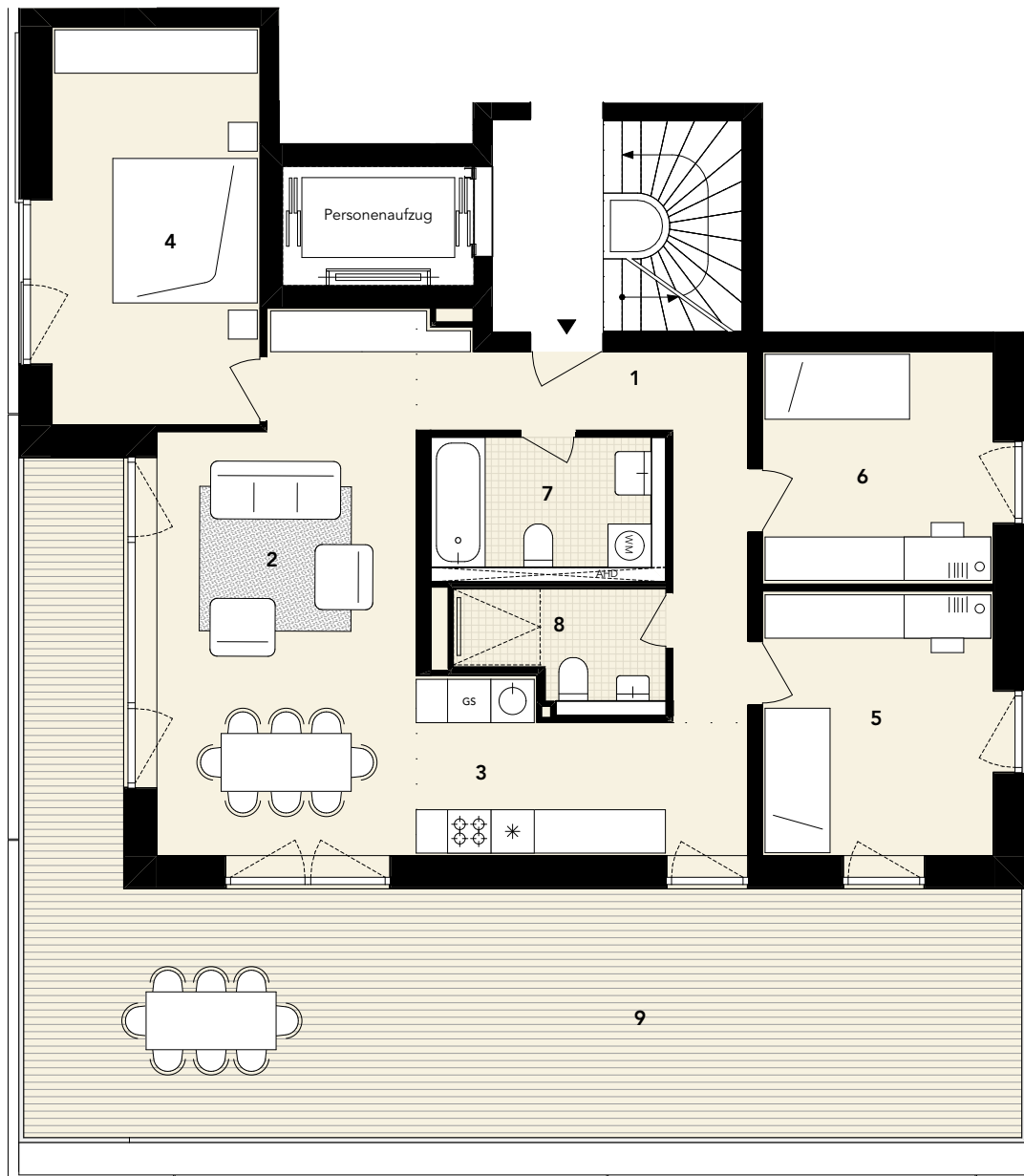

pac

Bauvorhaben: Neubau von drei Wohngebäuden mit Tiefgarage in der Packhofstraße und Eichamtstraße, 14776 Brandenburg an der Havel

Inhalt: **Haus C WE60 - C.2.2.18**

Bauherr: Packhof Quartier GmbH, Dorfstraße 11, 14552 Michendorf

Architekt: **zanderrotharchitekten GmbH**, Dunkerstraße 63, 10439 Berlin, 030.40505760

Projektentwicklung: SmartHoming GmbH, Dunkerstraße 63, 10439 Berlin, 030.405057611
 Artectura Ingenieurbüro Grotmann, Kanalstraße 8-9, 14776 Brandenburg ad Havel, 03381.7960800

Stand: 15.12.2021, Index: 0
 Format: A4, Maßstab: 1:100 (1m=1cm)

